

PLAZAS LIMITADAS

Inscripción:

www.intiasa.es

948 01 30 58



Más información:
Edif. Peritos
Avda. Serapio Huici, 22
31610 Villava (Navarra) España

T: +34 948 013 040
F: +34 948 013 041
intiaformacion@intiasa.es



Organiza:



El Fondo Europeo Agrícola
de Desarrollo Rural invierte
en las zonas rurales

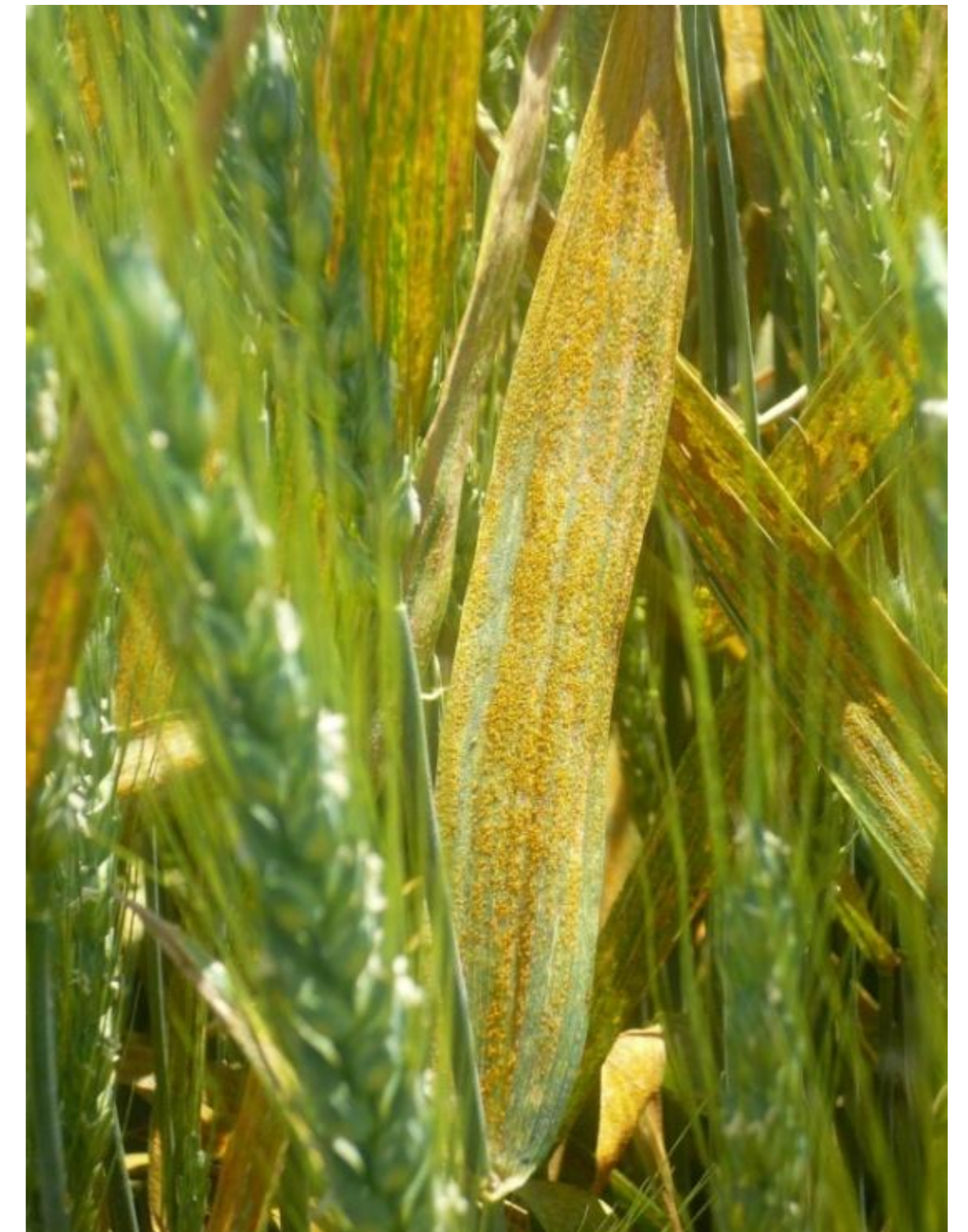

Jornada Técnica Roya Amarilla del Trigo

Miércoles 25 de noviembre de 2015





Objetivo:

Conocer el estado de esta importante enfermedad que está teniendo tanta repercusión en nuestro país y en el resto de Europa. Indicar las dificultades y las pautas de actuación.

Dirigido a:

Técnicos especialistas en cereales
Técnicos en protección de cultivos
Empresas de mejora genética
GENVCE
Gerentes de cooperativas



Programa:

8.45 Recepción de asistentes

9.00 Apertura de la Jornada

D. Carlos Santamaría Echarte. Director División ITG (INTIA)

D. Jose Antonio Guerrero García. Director de Negocio. Dirección Territorial Norte (Cajamar)

9.15 **Situación del problema en Europa, España y Navarra**

Análisis de la situación de la roya amarilla en Navarra, Cataluña y Andalucía

D. Jesús Zúñiga Urrutia (INTIA)

D. Jaume Almacellas Gort (DARP)

D. Alejandro Castilla Bonete (IFAPA)

Problemática en Europa

Dr. Mogens Størring Hovmøller (Universidad Aarhus, Dinamarca)

11.00 Pausa (Café)

11.30 **Caracterización del hongo y herramientas para gestionar esta enfermedad del trigo**

La tolerancia o resistencia varietal desde la experimentación realizada en GENVCE y Comunidades Autónomas

D. Jesús Goñi Rípodas (INTIA)

D. Joan Serra Gironella (IRTA)

Identificación y caracterización de las nuevas razas de roya amarilla en Europa. Evolución y adaptación ambiental

Dr. Mogens Størring Hovmøller (Universidad Aarhus, Dinamarca)

Estrategias de manejo en campo de la roya amarilla

Dr. Mogens Størring Hovmøller (Universidad Aarhus, Dinamarca)

Coloquio

14.00 **Conclusiones y cierre de la Jornada**



Fechas y horario:

Miércoles 25 de noviembre de 2015
de 8.45 a 14.00

Lugar:

Olite (Edificio EVENA)

Valle Orba 34
31390 Olite (Navarra) España

Cómo llegar

Inscripciones:

Precio: 50€

Incluye derecho de asistencia, documentación, servicio de traducción y café

Pago en el siguiente número de cuenta previa inscripción:
ES 74 3058 4801 5527 3800 0023

Indicando en el concepto Jornada Roya Amarilla, Nombre y Apellido del asistente.
Envío del justificante de pago por email a intiaformacion@intiasa.es o Fax 948 01 30 41

Inscripción

www.intiasa.es

948 01 30 58

Más información:

T: +34 948 013 058

email: intiaformacion@intiasa.es

Política de cancelación: comunicándolo a INTIA Formación con una antelación mínima de 3 días antes de la celebración del curso, se podrán cancelar las inscripciones con una penalización del 25% en concepto de gastos de gestión. A partir de esa fecha, no se aceptarán cancelaciones.